

ECRAN MEDICAL EIZO MX232W-DT

Selon norme R-08-06 de l'OFSP

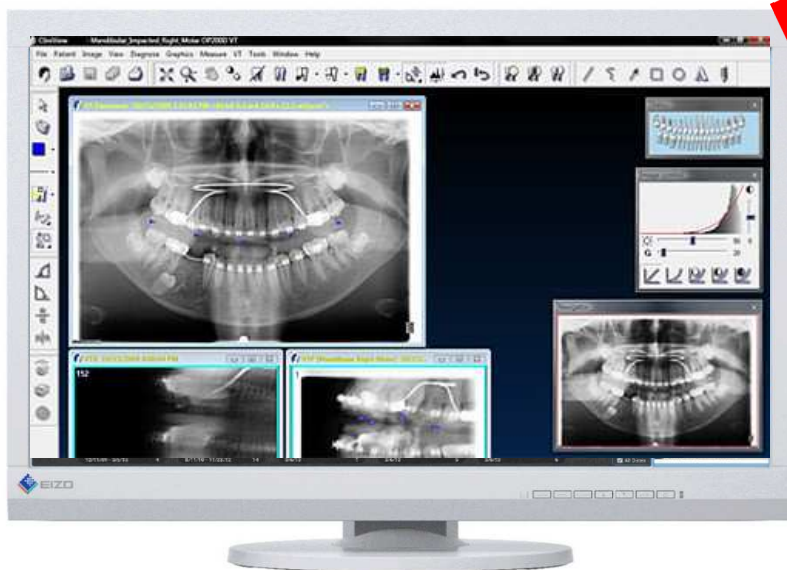

CHF 1'049.-

AU LIEU DE CHF 1'213.-
Prix hors TVA et frais de port

Les écrans EIZO permettent une présentation précise dans les diagnostics dentaires.

Les modalités modernes pour les enregistrements de tubes, panoramiques ou DVT offrent des images d'une netteté remarquable. Cependant, la qualité de reproduction des images radiographiques dans l'environnement dentaire-radiologique dépend aussi du choix des bons écrans.

Pour cela, EIZO propose des solutions parfaites RadiForce. Grâce à la meilleure qualité d'affichage, les moniteurs RadiForce fournissent des images fiables pour une lecture et une visualisation précises. Comparés aux moniteurs conventionnels, les moniteurs EIZO RadiForce affichent en permanence les niveaux de luminosité minimum requis.

CARACTÉRISTIQUES

Diagonale	23" / 58 cm (584 mm diagonal)
Résolution native	1920 x 1080
Résolution en MP	2 MP
Couleurs d'affichage	DisplayPort: 1 milliard, DVI: 16,7 millions
Connexion d'entrée	1x DVI-I, 1x DisplayPort
Capteurs	Détecteur du rétro-éclairage, Détecteur intégré de front
Marque de contrôle	CE (Medical Device Directive), EN60601-1, TÜV/GM (EN60601-1)
Garantie	5 ans

DC Technique SA

Rue Crêt-St-Tombet 15 - cp 437 - CH-2022 Bevaix
Tél.+41 32 847 95 95 - www.dctechnique.com

DC Technique SA

Succursale: Boulevard de la Cluse 61 - CH-1205 Genève
Tél.+41 22 329 26 34 - www.dctechnique.com